ФІЗИЧНА ОСОБА ПІДПРИЄМЕЦЬ КОНОНЧУК ОЛЕКСАНДР ПЕТРОВИЧ

46008 Україна, м. Тернопіль, вул. Оболоня, 11
тел. (097) 668 01 64, kononchukop@gmail.com

ЗАТВЕРДЖЕНО:
Фізична особа підприємець
Конончук Олександр
Петрович

_____ Конончук О.П.

«11» квітня 2024 р.

ВИСНОВОК

№11-01/04-24 від 11.04.2024р.

про доступність будівлі їдальні та її приміщень Кременецького лісотехнічного фахового коледжу для осіб з інвалідністю та інших маломобільних груп населення

Об'єкт: «Будівля їдальні, що знаходиться за адресою: вул. Молодіжна, буд. 1 в с. Білокриниця Кременецького району Тернопільської області»

Замовник: Кременецький лісотехнічний фаховий коледж

Тернопіль – 2024

1. Вихідні дані

Дата проведення обстеження: 08 – 11 квітня 2024 р.

Місце проведення обстеження: вул. Молодіжна, буд. 1 в с. Білокриниця Кременецького району Тернопільської області

Замовник обстеження: Кременецький лісотехнічний фаховий коледж

Власник об'єкту: Міністерство освіти і науки України

Будівельний об'єкт: Будівля їдальні, що знаходиться за адресою: вул. Молодіжна, буд. 1 в с. Білокриниця Кременецького району Тернопільської області

Виконавець обстеження: Фізична особа підприємець Конончук Олександр Петрович, Конончук О.П. експерт з технічного обстеження будівель і споруд, сертифікат АЕ 006641 від 22.12.2021 р.

Предмет обстеження: Доступність будівлі їдальні та її приміщень, що знаходиться за адресою вул. Молодіжна, буд. 1 в с. Білокриниця Кременецького району Тернопільської області для осіб з інвалідністю та інших маломобільних груп населення.

2. Засоби вимірювальної техніки

Найменування, марка, тип	ДСТУ, ГОСТ	Призначення
Прилади та інструменти для вимірювання лінійних параметрів та деформацій, візуальне обстеження:		Вимірювання лінійних розмірів
- лазерний вимірювач відстані TEKHMANN TDM-40		
- лінійка вимірювальна металева	ДСТУ ГОСТ 427:2009	
- рулетки вимірювальні металеві	ДСТУ 4179-2003	
- фотоапарат FUJIFILM FinePix F40fd		Фотофіксація стану

3. Результати обстеження об'єкта

На підставі зібраних та досліджених даних, керуючись вимогами ДБН В 2.2-40:2018 «Інклюзивність будівель і споруд», Зміни №1 до ДБН В 2.2-40:2018 «Інклюзивність будівель і споруд», що вступила в дію 01.09.2022 року. На час проведення технічного обстеження будівлі їдальні та її приміщень, що знаходиться за адресою вул. Молодіжна, буд. 1 в с. Білокриниця Кременецького району Тернопільської області, встановлено наступне:

3.1 Вимоги до земельних ділянок (прилеглої території). Входи і шляхи руху

- Вхід і заїзд на прилеглу територію будівлі їдальні Кременецького лісотехнічного фахового коледжу є безперешкодним для пересування осіб з ознаками інвалідності та інших маломобільних груп населення (МГН) по тротуарах викладених із бруківки та асфальтобетонним покриттям.
- Ширина пішохідних шляхів із одиночним та зустрічним рухами є не меншою 1,80 м, що задовольняє вимогам п. 5.1.4 ДБН В 2.2-40:2018.
- Поздовжній ухил пішохідних шляхів не перевищує 1:20 (5%), а поперечний ухил шляху руху знаходиться в межах 1-2%, що задовольняє вимогам п. 5.1.5 ДБН В 2.2-40:2018.
- Поверхня вхідної площадки виконана з твердого покриття і має поперечний ухил в межах 1-2 %, що в цілому відповідає вимогам п. 5.1.11 ДБН В 2.2-40:2018.

3.2 Зовнішні сходи. Зовнішні пандуси

- Ухил зовнішнього пандусу біля входу до будівлі їдальні Кременецького лісотехнічного фахового коледжу складає не більше 8 % (1:12), а його ширина в просвіті складає не менше 1,2 м, що відповідає вимогам п. 5.3.1 ДБН В 2.2-40:2018. Висота підйому пандусу складає до 0,8 м, що не вимагає влаштування проміжної площадки згідно п. 5.3.1 Зміни №1 ДБН В 2.2-40:2018.

- Пандус містить з обох боків поручні на висоті 0,7 м та 0,9 м згідно п. 5.2.3 ДБН В 2.2-40:2018.

- Поверхня пандусу біля входу до будівлі має шорстке покриття згідно п. 5.3.2 Зміни №1 ДБН В 2.2-40:2018.

3.3 Паркувальні місця

- На території за адресою: вул. Молодіжна, буд. 1 в с. Білокриниця Кременецького району Тернопільської області, є в достатній кількості площ (10%) для паркування автотранспорту осіб з ознаками інвалідності та інших груп МГН позначених знаками, які прийняті в міжнародній практиці, що в цілому відповідає вимогам п. 5.4.1 ДБН В 2.2-40:2018.

- Місця для паркування особистого автотранспорту осіб з інвалідністю або транспорту, який перевозить осіб з інвалідністю розміщені неподалік (до 50 м) від входу до будівлі їдальні Кременецького лісотехнічного фахового коледжу. Ширина зони для паркування автомобіля особи з інвалідністю не менша ніж 3,5 м.

3.4 Входи і шляхи руху до будівель і споруд

- Вхідні двері до будівлі їдальні Кременецького лісотехнічного фахового коледжу влаштовані із порогом, що не перевищує 0,02 м; висота проходу в просвіті становить не менше як 2,1 м; ширина коридорів, де можливе пересування осіб з ознаками інвалідності в одному напрямі становить не менше 1,5 м, що в цілому задовольняє вимогам пп. 6.1.4, 6.1.7, 6.2.1 ДБН В 2.2-40:2018 «Інклюзивність будівель і споруд».

- Вхід до будівлі їдальні Кременецького лісотехнічного фахового має навіс згідно п. 5.1.11 ДБН В 2.2-40:2018. Площадка перед входом до будівлі має тверде покриття з дотриманням ухилу. В цілому дані елементи вхідної групи відповідають вимогам пп. 5.1.11 ДБН В 2.2-40:2018 «Інклюзивність будівель і споруд».

3.5 Внутрішнє обладнання, засоби орієнтування та отримання інформації при користуванні середовищем

- В приміщенні будівлі їдальні Кременецького лісотехнічного фахового забезпечені умови отримання інформації, своєчасного орієнтування й однозначного упізнання об'єктів і місць відвідування, можливість одержання інформації про види послуг, що надаються, розміщення і призначення функціональних елементів, розташування шляхів евакуації згідно п. 6.4.1, п. 6.4.2, п. 6.4.3 ДБН В 2.2-40:2018.

4. ВИСНОВОК

Забезпечено доступність будівлі їдальні та її приміщень, що знаходиться за адресою вул. Молодіжна, буд. 1 в с. Білокриниця Кременецького району Тернопільської області для осіб з інвалідністю та інших маломобільних груп населення у відповідності з ДБН В 2.2-40:2018 «Інклюзивність будівель і споруд».

Відповідальний виконавець,
експерт з технічного обстеження
будівель і споруд

Конончук О.П.
Кваліфікаційний сертифікат
Серія АЕ 006641 від 22.12.2021 р.

ДОДАТОК 1.

ВИХІДНА ДОКУМЕНТАЦІЯ

ВИПИСКА
з Єдиного державного реєстру юридичних осіб, фізичних осіб-підприємців та громадських формувань

КРЕМЕНЕЦЬКИЙ ЛІСОТЕХНІЧНИЙ ФАХОВИЙ КОЛЕДЖ

Ідентифікаційний код юридичної особи:
00994006

Місцезнаходження юридичної особи:
Україна, 47013, Тернопільська обл., Кременецький р-н, село Білокриниця, ВУЛИЦЯ МОЛОДІЖНА

Дата та номер запису в Єдиному державному реєстрі юридичних осіб, фізичних осіб-підприємців та громадських формувань:
04.08.2022, 1006401070021000150

Прізвище, ім'я та по батькові осіб, які мають право вчиняти юридичні дії від імені юридичної особи без довіреності, у тому числі підписувати договори, та наявність обмежень щодо представництва від імені юридичної особи:
ЛЯХОВЕЦЬ МИКОЛА ВОЛОДИМИРОВИЧ, 28.10.2011 (ЗГІДНО СТАТУТУ) - керівник

ЛЯХОВЕЦЬ МИКОЛА ВОЛОДИМИРОВИЧ (Повноваження: Вчиняти дії від імені юридичної особи, у тому числі підписувати договори тощо (ЗГІДНО СТАТУТУ)) - представник

Відомості, отримані в порядку інформаційної взаємодії між Єдиним державним реєстром юридичних осіб, фізичних осіб - підприємців та громадських формувань та інформаційними системами державних органів:
15.03.1994, ДЕРЖАВНА СЛУЖБА СТАТИСТИКИ УКРАЇНИ, 37507880

12.05.1997, 12, ГОЛОВНЕ УПРАВЛІННЯ ДПС У ТЕРНОПІЛЬСЬКІЙ ОБЛАСТІ, КРЕМЕНЕЦЬКА ДПІ (М.КРЕМЕНЕЦЬ), 44143637, (дані про взяття на облік як платника податків)

12.05.1997, 19090055, ГОЛОВНЕ УПРАВЛІННЯ ДПС У ТЕРНОПІЛЬСЬКІЙ ОБЛАСТІ, КРЕМЕНЕЦЬКА ДПІ (М.КРЕМЕНЕЦЬ), 44143637, 3, (дані про взяття на облік як платника єдиного внеску)

Види економічної діяльності:
85.41 Фахова передвища освіта (основний)
02.10 Лісівництво та інша діяльність у лісовому господарстві

02.30 Збирання дикорослих недеревних продуктів
02.40 Надання допоміжних послуг у лісовому господарстві
85.32 Професійно-технічна освіта
72.19 Дослідження й експериментальні розробки у сфері інших природничих і технічних наук

Назви органів управління юридичної особи:
ДИРЕКТОР

Запис про перебування юридичної особи в процесі припинення:
Відомості відсутні

Вид установчого документа:
Відомості відсутні

Інформація для здійснення зв'язку:
8-03546-52404, 8-03546-52311, 8-03546-52370

Номер, дата та час формування виписки:
269504428545, 08.08.2022 09:03:58

Кременецька міська рада **Міньковс**

ВИТЯГ

з Державного реєстру речових прав

Індексний номер витягу:	365487195
Дата, час формування:	12.02.2024 16:47:50
Витяг сформовано:	Іванюк Олег Віталійович, Кременецька міська рада, Тернопільська обл.
Підстава формування витягу:	заява з реєстраційним номером: 59327479, дата і час реєстрації заяви: 07.02.2024 15:27:34

Актуальна інформація про об'єкт речових прав

Реєстраційний номер об'єкта нерухомого майна:	2864115261020
Об'єкт речових прав:	закінчений будівництвом об'єкт
Тип об'єкта:	будівля, будівля 5- ти поверхового гуртожитку
Ідентифікатор об'єкта в ЄДЕССБ:	01.2573531.5014231.20231106.95.0000.58
Опис об'єкта:	Загальна площа (кв.м): 2896
Адреса:	Тернопільська обл., Кременецький р., с. Білокриниця, вулиця Молодіжна, будинок 1

Актуальна інформація про державну реєстрацію іншого речового права

Номер запису про інше речове право: 53668374

Дата, час державної реєстрації:	07.02.2024 15:27:34
Державний реєстратор:	Іванюк Олег Віталійович, Кременецька міська рада, Тернопільська обл.
Документи, подані для державної реєстрації:	рішення про закріплення майна на праві оперативного управління, серія та номер: 37, виданий 16.01.2023, видавник: Міністерство освіти України
Підстава внесення запису:	Рішення про державну реєстрацію прав та їх обтяжень, індексний номер: 71547899 від 12.02.2024 16:45:18, Іванюк Олег Віталійович, Кременецька міська рада, Тернопільська обл.
Вид іншого речового права:	право оперативного управління
Відомості про суб'єкта іншого речового права:	Особа, яка наділяється правом: КРЕМЕНЕЦЬКИЙ ЛІСОТЕХНІЧНИЙ ФАХОВИЙ КОЛЕДЖ, код ЄДРПОУ: 00994006 Власник: МІНІСТЕРСТВО ОСВІТИ І НАУКИ УКРАЇНИ, код ЄДРПОУ: 38621185
Опис об'єкта іншого речового права:	будівля 5- ти поверхового гуртожитку

Міньковс

Витяг сформував:	Іванюк О.В.

Підпис: _____

МП

ВИТЯГ

з Державного реєстру речових прав

...ксний номер витягу:	362289186
...а, час формування:	18.01.2024 10:30:33
...яг сформовано:	Іванюк Олег Віталійович, Кременецька міська рада, Тернопільська обл.
...става формування ...ягу:	заява з реєстраційним номером: 58950508, дата і час реєстрації заяви: 15.01.2024 13:03:57

Актуальна інформація про об'єкт речових прав

...єстраційний номер ...'єкта нерухомого ...йна:	2864115261020
...б'єкт речових прав:	закінчений будівництвом об'єкт
...ип об'єкта:	будівля, будівля 5- ти поверхового гуртожитку
...дентифікатор об'єкта в ...ЄДЕССБ:	01.2573531.5014231.20231106.95.0000.58
...пис об'єкта:	Загальна площа (кв.м): 2896
...дреса:	Тернопільська обл., Кременецький р., с. Білокриниця, вулиця Молодіжна, будинок 1

Актуальна інформація про речове право

Номер відомостей про речове право: 53339230

Тип речового права:	право власності
Дата, час державної реєстрації:	15.01.2024 13:03:57
Державний реєстратор:	Іванюк Олег Віталійович, Кременецька міська рада, Тернопільська обл.
Підстава внесення запису:	Рішення про державну реєстрацію прав та їх обтяжень, індексний номер: 71170245 від 18.01.2024 10:28:33, Іванюк Олег Віталійович, Кременецька міська рада, Тернопільська обл.
Документи, подані для державної реєстрації:	документ, отриманий на запит державного реєстратора прав на нерухоме майно, серія та номер: 769, виданий 11.12.2023, видавник: Кременецьке районне комунальне бюро технічної інвентаризації; технічний паспорт, серія та номер: ТІ01:9998-0229-3911-7391, виданий 11.12.2023, видавник: ЄДЕССБ, Документ отримано з ЄДЕССБ; витяг з Єдиного реєстру об'єктів державної власності, серія та номер: 62-25620, виданий 03.10.2023, видавник: Фонд Державного майна України; Інформація від ЄДЕССБ, серія та номер: б/н, виданий 15.01.2024, видавник: ЄДЕССБ
Розмір частки:	1/1
Власники:	МІНІСТЕРСТВО ОСВІТИ І НАУКИ УКРАЇНИ, код ЄДРПОУ: 38621185
Витяг сформував:	Іванюк О.В.

Підпис: _____

М.П.

СПРАВА № ___

Будівля їдальні

по вул. Молодіжна №1

с. Білокриниця

Кременецький лісотехнічний коледж

_____ рік

ЗБЕРІГАТИ_____ _____ РОКІВ

ОЦІНЮВАЛЬНИЙ АКТ
ПРО ГОСПОДАРСЬКІ БУДІВЛІ І СПОРУДИ

Область **Тернопільська**
Місто (селище, село) Білокриниця
Район **Кременецький**
вулиця (провулок) Молодіжна буд. № 1

1. Господарські будівлі

Літера	Найменування об'єкта оцінки	Площа основи (S) в м. кв.	Висота (Н осн.) в м.	Об'єм (V) в м. куб.	Тип	Вартість 1м. куб. для даного типу в грн.	Зведений поправочний коефіцієнт	Вартість 1 м. куб. з урахуванням поправок	Вартість заміщення (відтворення) в грн.	% зносу	Інвентаризаційна вартість в грн.	Примітка
1	2	3	4	5	6	7	8	9	10	11	12	13
С	Будівля їдальні	555,7	4,3	2389								

2. Господарські споруди

№ за планом	Найменування об'єкта оцінки	Технічний опис	Одиниця виміру	Кількість одиниць	Тип	Вартість одиниці виміру	Поправки до вартості	Коеф. на госпспосіб. знецінення, інфляцію	Вартість одиниці виміру з урахуванням поправок	Вартість заміщення в грн.	% зносу	Інвентаризаційна вартість в грн.	Примітка
1	2	3	4	5		6	7	8	9	10	11	12	13

Літер С Найменування будівля їдальні Кількість поверхів _____ Рік будови _____
Спосіб виконання робіт _____

№ п/п	Найменування конструктивних елементів	Опис конструктивних елементів об'єкта оцінки.	Питома вага конструктивних елементів за аналогом , %	Для оцінюваного об'єкта	
				поправочний коефіцієнт (К)	питома вага після введення поправочного коефіцієнта , %
1	Фундамент	камінь			
2	Стіни	цегла			
3	Перегородки	—"—			
4	Перекриття	дерево			
5	Підлога	—"—, цемент			
6	Дах і покрівля	шифер			
7	Вікна	дерево			
8	Двері	—"—			
9	Електрозабезпечення	є			
		Усього	100		

Узагальнений поправочний коефіцієнт К = гр. 6/100 =

Зведений поправочний коефіцієнт К звед. = (К заг. *К госп. *К знец. *К інфляц.)=

Літер _____ Найменування _____ Кількість поверхів _____ Рік будови _____
Спосіб виконання робіт _____

№ п/п	Найменування конструктивних елементів	Опис конструктивних елементів об'єкта оцінки.	Питома вага конструктивних елементів за аналогом , %	Для оцінюваного об'єкта	
				поправочний коефіцієнт (К)	питома вага після введення поправочного коефіцієнта , %
1	Фундамент				
2	Стіни				
3	Перегородки				
4	Перекриття				
5	Підлога				
6	Дах і покрівля				
7	Вікна				
8	Двері				
9	Електрозабезпечення				
		Усього	100		

Узагальнений поправочний коефіцієнт К = гр. 6/100 =

Зведений поправочний коефіцієнт К звед. = (К заг. *К госп. *К знец. *К інфляц.)=

„27" 09 2010 р. Виконав _____ Перевірив _____

ВАТ "ПАПІРУС" Замовлення 638-1000

ПЛАН

поверхів будівлі літери "С"

вул. Молодіжна

будинок № 1

м. Білокриниця

ПОВЕРХ I ЛІТЕРИ "С"

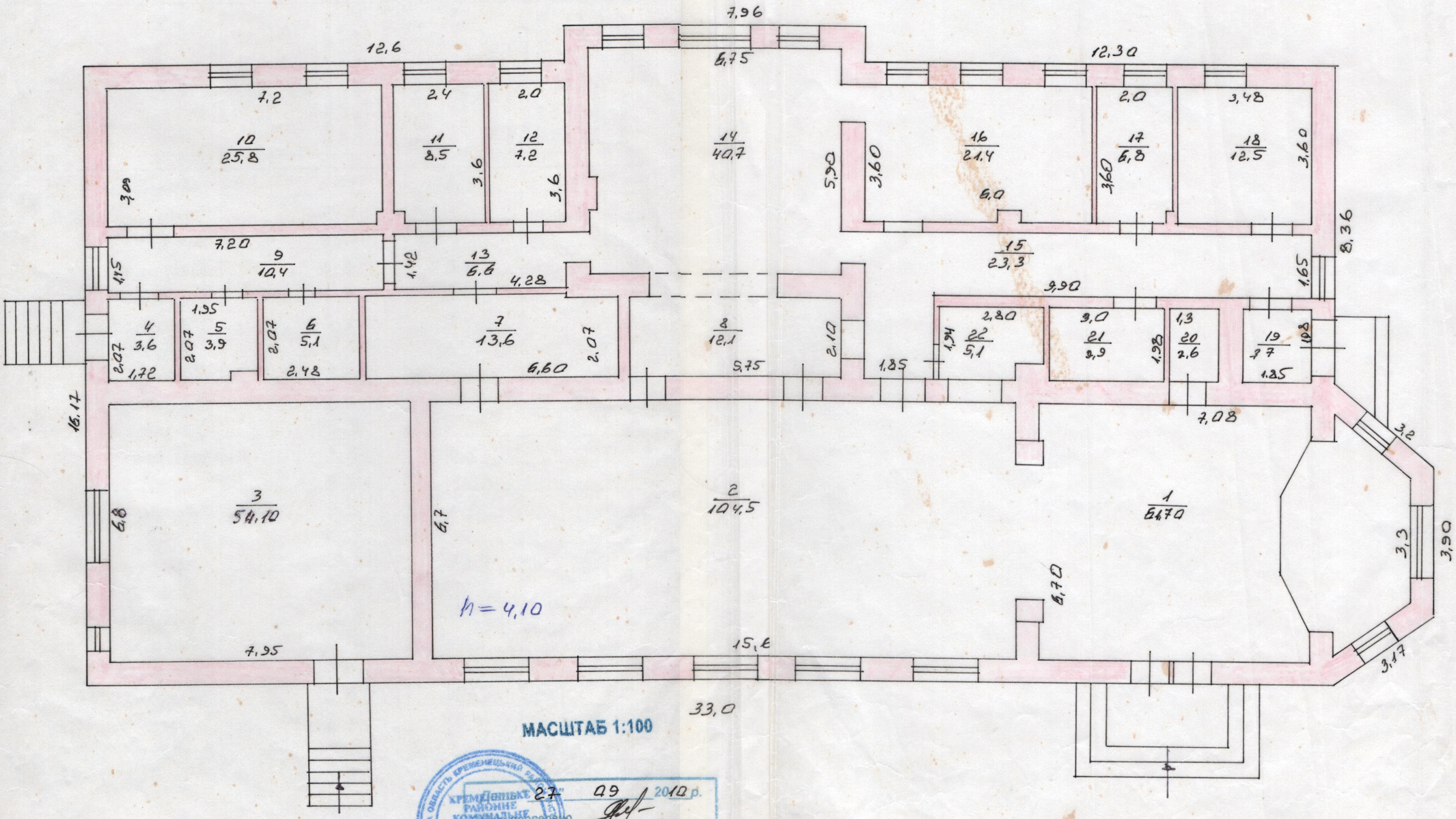

МАСШТАБ 1:100

"27" 09 2010 р.

КРЕМЕНЕЦЬКЕ РАЙОННЕ КОМУНАЛЬНЕ БЮРО ТЕХНІЧНОЇ ІНВЕНТАРИЗАЦІЇ

Додаток 1,6
до Інструкції про порядок
проведення технічної інвентаризації
об`єктів нерухомого майна

ЖУРНАЛ

внутрішніх обмірів та розрахунків площ приміщень будівлі їдальні
~~житлового (садибного) типу~~

№ 1 літер „С" вулиця (провулок, площа) Молодіжна

місто (селище, село) Білокриниця

Літер	Поверхи	Номери квартир	Номери приміщень	Призначення приміщень	Розрахунок площ приміщень за внутрішнім обміром	Загальна площа приміщень (підрахована за формулами гр.6) (кв. м)	Площа житлових квартир (кв. м) загальна (сума гр. 9 та 10)	основна ~~житлова~~	допоміжна	Площа літніх приміщень (кв. м)	Площа приміщень загального користування (кв. м)	Самовільно збудована, переобладнана площа приміщень (кв. м)	Примітки
1	2	3	4	5	6	7	8	9	10	11	12	13	14
С	I	1	1	вестибюль		61,7			61,7				
			2	їдальня		104,5		104,5					
			3	магазин		54,1		54,1					
			4	коридор		3,6			3,6				
			5	санвузол		3,9			3,9				
			6	гардероб		5,1			5,1				
			7	коридор		13,6			13,6				
			8	роздаточна		12,1		12,1					
			9	коридор		10,4			10,4				
			10	їдальня		25,8		25,8					
			11	приміщення		8,5			8,5				
			12	— " —		7,2			7,2				
			13	коридор		6,6			6,6				
			14	кухня		40,7		40,7					
			15	коридор		23,3			23,3				
			16	кухня		21,4		21,4					
			17	кабінет		6,8			6,8				
			18	кладовка		12,5			12,5				
			19	коридор		3,7			3,7				
			20	санвузол		2,6			2,6				
			21	склад		5,9			5,9				
			22	буфет		5,1		5,1					

„27" 09 2010 р. Виконав Яківишин Л.П.
(підпис, прізвище)

Перевірив
(підпис, прізвище)

Літер	Поверхи	Номери квартир	Номери приміщень	Призначення приміщень	Розрахунок площ приміщень за внутрішнім обміром	Загальна площа приміщень (підрахована за формулами гр.6) (кв. м)	Площа житлових квартир (кв. м)			Площа літніх приміщень (кв. м)	Площа приміщень загального користування (кв. м)	Самовільно збудована, переобладнана площа приміщень (кв. м)	Примітки
							загальна (сума гр. 9 та 10)	основна ~~житлова~~	допоміжна				
1	2	3	4	5	6	7	8	9	10	11	12	13	14
					Всього:	439,1	263,7		175,4				

„27" 09 2010 р.

Виконав _____ (підпис, прізвище)

Перевірив _____ (підпис, прізвище)

Замовлення 773-1000

4 823063 000512 >

ТзОВ
ФОЛДЕР

ТзОВ "Фолдер" 77300, Україна,
м. Калуш, вул. Богдана Хмельницького 81б
тел. (03472) 5 13 18, 2 91 81, факс (03472) 2 13 39

ДОДАТОК 2.

ФОТОФІКСАЦІЯ МІСЦЬ ВИПРОБУВАНЬ ТА ВИЯВЛЕНИХ ДЕФЕКТІВ

Рисунок Д.2.1 – Загальний вигляд будівлі їдальні, що знаходиться за адресою: вул. Молодіжна, буд. 1 в с. Білокриниця Кременецького району Тернопільської області

Рисунок Д.2.2 – Місця для паркування особистого автотранспорту осіб з інвалідністю або транспорту, який перевозить осіб з інвалідністю розміщені неподалік від входу до будівлі їдальні

Рисунок Д.2.3 – Загальний вигляд вхідної групи та пандусу до будівлі їдальні. Горизонтальна площадка та навіс перед входом до будівлі їдальні

Рисунок Д.2.4 – Вигляд пандусу зі сторони заїзду

Рисунок Д.2.5 – Внутрішній простір приміщення залу з безперешкодним доступом до місць обслуговування клієнтів

Рисунок Д.2.6 – Внутрішній простір приміщення залу з безперешкодним доступом до місць обслуговування клієнтів

ДОДАТОК 3.

СЕРТИФІКАТ ВИКОНАВЦЯ ОБСТЕЖЕННЯ

ВСЕУКРАЇНСЬКА ГРОМАДСЬКА ОРГАНІЗАЦІЯ

АСОЦІАЦІЯ ЕКСПЕРТІВ БУДІВЕЛЬНОЇ ГАЛУЗІ

САМОРЕГУЛІВНА ОРГАНІЗАЦІЯ У СФЕРІ АРХІТЕКТУРНОЇ ДІЯЛЬНОСТІ

АТЕСТАЦІЙНА АРХІТЕКТУРНО-БУДІВЕЛЬНА КОМІСІЯ

Серія АЕ № 006641

КВАЛІФІКАЦІЙНИЙ СЕРТИФІКАТ

відповідального виконавця окремих видів робіт (послуг), пов'язаних зі створенням об'єктів архітектури

Експерт
(найменування професії)

Виданий про те, що Конончук Олександр Петрович
(прізвище, ім'я, по батькові)

пройшов(ла) професійну атестацію, що підтверджує його (її) відповідність кваліфікаційним вимогам у сфері діяльності, пов'язаної із створенням об'єктів архітектури, професійну спеціалізацію, необхідний рівень кваліфікації і знань.

Категорія: Провідний експерт будівельний

Кваліфікаційний сертифікат видано згідно з рішенням Атестаційної архітектурно-будівельної комісії (далі - Комісія) від 22.12.2021 № 118

(рішенням секції Комісії від № , затвердженим президією Комісії).

Зареєстрований у реєстрі атестованих осіб 22.12 20 21 року за № 4694.

Роботи (послуги), пов'язані із створенням об'єктів архітектури, спроможність виконання яких визначено кваліфікаційним сертифікатом: Технічне обстеження будівель і споруд класу наслідків (відповідальності) СС3 (значні наслідки).

Дата видачі 22.12 20 21 року

Голова (заступник голови) Атестаційної архітектурно-будівельної комісії
(підпис) Власенко І.М.
(прізвище, ім'я, по батькові)

М.П.

ТОВ «Укроспецполіграфін», зам. 17-308. 2017 р., IV кв.

Прошито, пронумеровано та скріплено печаткою 25 арк.

Конончук О.П.